

服務學習

申請方式說明會

服務學習分類

◎ 服務學習分成 校內服務、校外服務：

1. 校內服務：

直接由學校老師安排服務項目與時數。

2. 校外服務：

需於一個星期前先向學務處訓育組申請。

▶ 缺席或表現不佳或有虛構服務時數將不予核算服務學習時數，有虛構者將依校規處理者，以維公平。

參加校外服務要注意：

- ▶ 一定要一星期前先向學校申請。

因圖書館作業流程關係，可以三天前提出申請即可。

- ▶ 政府機關(構)、法人或經政府立案之人民團體所舉辦之活動。

申請表有兩種：

- ▶ 1、個人用(一個人服務使用)
- ▶ 2、多人用(兩人以上服務使用)

校外服務必填

在學校去哪裡拿申請表 ??

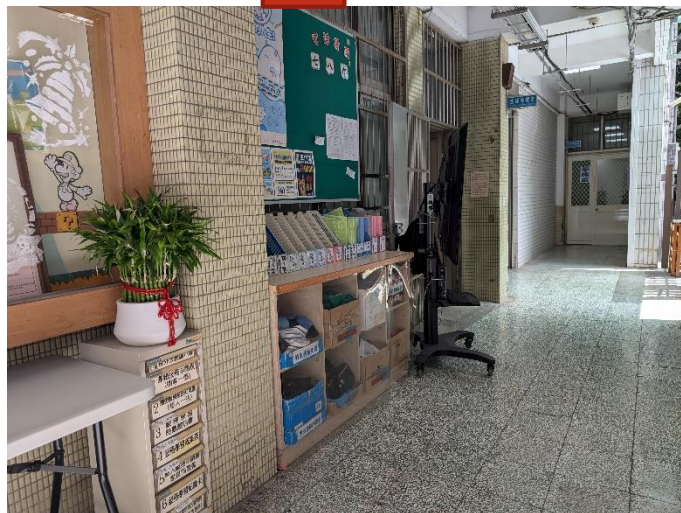
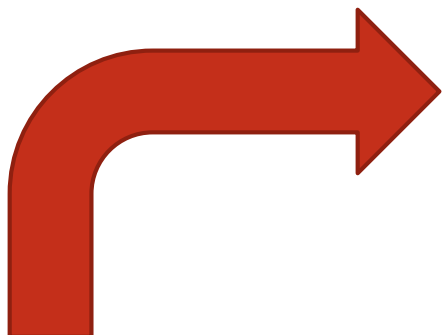

服務學習表格

校外服務 個人版

附件五
 個人 社團
 團體 課程
新北市立新莊國民中學 服務學習活動成果表

申請人 或單位	班級：_____ 座號：_____ 姓名：_____ (務必填寫申請書上所填之申請人) 社團：_____ 班級：_____ 課程：_____
參加本次服務之團體 人員名單	(所有參加本次服務之同學名單與班級)
服務之對象 或團體單位	(第一聯)
服務學習 內容	中華民國 _____ 年 _____ 月 _____ 日申請
服務日期 時間	新北市立新莊國民中學校外服務學習活動申請表(個人)
服務 活動 照片	申請人 _____ 年級：_____ 班級：_____ 座號：_____
	服務時間 自 _____ 年 _____ 月 _____ 日 _____ 時 至 _____ 年 _____ 月 _____ 日 _____ 時 合計 _____ 小時
	服務內容 (請詳述)
	服務單位 _____ 機構聯絡人 _____ (必填)
	服務地址 _____ 機構電話 _____ (必填)
	指導教師(或家長)：_____ (姓名) _____ (電話)

(※此表提供給服務機構認證之參考—證明書驗證後不必繳交，請學生妥善保管)

服務證明書

新北市立新莊國民中學 _____ 年 _____ 班 學生 _____ 主辦
 於中華民國 _____ 年 _____ 月 _____ 日參加 _____ 服務學習活動
 之 _____ 服務時數達 _____ 小時

積極服務 主動參與 表現優異 特頒此證書 以茲鼓勵

蓋服務單位證明章

中華民國 _____ 年 _____ 月 _____ 日

交回調育組核章。
 務處完成本次服務。
 102.11.01

註1：此申請表需於活動前
 註2：服務完畢繳回1服務證明書、2
 註3：本回條請於核准後，貼於聯絡本週

申請書

個人使用



(第一聯)

中華民國 年 月 日申請

新北市立新莊國民中學校外服務學習活動申請表(個人)					
申請人	年級: 班級: 座號:				
服務時間	自	年	月	日	時
	至	年	月	日	時
					合計 小時
服務內容 (請詳述)					
服務單位				機構聯絡人	(必填)
服務地址				機構電話	(必填)
聯繫方式	指導教師(或家長): _____ (姓名) _____ (電話)				
家長同意簽章					
申請人		承辦組長		學務主任	校長

(第二聯)回條請貼聯絡本

申請學生姓名			學生家長簽名		
服務內容					
服務時間	自	年	月	日 (星期)	時
	至	年	月	日 (星期)	時, 共 小時
服務地點				機構聯絡人	(必填)
				機構電話	(必填)
費用內容與金額	<input type="checkbox"/> 本活動無須繳交任何費用 <input type="checkbox"/> 本活動須繳交費用 _____ 元, 用途說明: _____				
活動代表聯絡人(家長、老師):			聯絡電話:		
審核欄:	核准				不核准

註1: 此申請表需於活動前一週提出審核, 並於活動前一週之星期五以前交回訓育組檢章。

註2: 服務完畢繳回1服務證明書、2學習成果表給導師查閱, 再交回學務處完成本次服務。

註3: 本回條請於核准後, 貼於聯絡本通知家長。

102.11.01

校外服務 團體版

附件五

個人 社團
 團體 課程

新北市立新莊國民中學 服務學習活動成果表
 (務必填寫申請書上所填之申請人)

申請人 或單位	班級: _____ 座號: _____ 姓名: _____	社團: _____ 班級: _____ 課程: _____
------------	-------------------------------	-------------------------------

參加本次服務之人員

服務之團體

服務內容

服務時間

服務地點

服務老師

中華民國 _____ 年 _____ 月 _____ 日申請

附件二

新北市立新莊國民中學校外服務學習活動申請表

申請單位	<input type="checkbox"/> 學生(多人申請) 申請人: _____ 年級: _____ 班級: _____ 座號: _____ <input type="checkbox"/> 社團 申請人: _____ 社團名稱: _____ <input type="checkbox"/> 教師 申請人: _____ 班級: _____						
服務時間	自 _____ 年 _____ 月 _____ 日 _____ 時 至 _____ 年 _____ 月 _____ 日 _____ 時 合計 _____ 小時						
服務內容 (請詳述)	(第一聯)						
服務單位	新北市立新莊國民中學校外服務學習活動家長同意書回條(團體用) <table border="1"> <thead> <tr> <th>班級</th> <th>座號</th> <th>學生姓名</th> </tr> </thead> <tbody> <tr> <td> </td> <td> </td> <td> </td> </tr> </tbody> </table> <input type="checkbox"/> 本人不同意敝子弟參加此活動。若敝子弟在未獲許下逕自參加，請依校規議處。 <input type="checkbox"/> 本人同意敝子弟自 _____ 年 _____ 月 _____ 日 _____ 時起 至 _____ 年 _____ 月 _____ 日 _____ 時止， 之活動，並囑其服從校外服務學習單位之 關規範與注意自身安全。 家長簽章: _____ (全名) 家長聯絡電話: _____ 導師簽章: _____ _____ 月 _____ 日	班級	座號	學生姓名			
班級	座號	學生姓名					
服務地點	(※此表提供給服務機構認證之參考，證明書驗證後不必繳交，請學生妥善保管) 新北市立新莊國民中學 _____ 年 _____ 月 _____ 日參加 於中華民國 _____ 年 _____ 月 _____ 日參加 積極服務 主動參與 表現優異 服務學習活動 服務時數達 _____ 小時 特頒此證書 以茲鼓勵 蓋服務單位證明章 _____ 年 _____ 月 _____ 日 主辦						

動說明暨家長同意書(團體用)

學生家長	
服務內容	
(星期 _____) _____ 時	
日(星期 _____) _____ 時，共 _____ 小時	
服務機構聯絡人	(必填)
服務機構電話	(必填)
交任何費用	
交費用 _____ 元，用途說明: _____	
活 _____ (老師):	聯絡電話: _____
審核欄: 核准 _____ 不核准 _____	

註1: 本表請在服務學習之前，送回學務處訓育組，才能參與服務學習。
 註2: 服務完畢繳回1服務證明書、2學習成果表給導師審閱，再將成果表交回學務處完成本次服務。
 註3: 第二聯請於核准後，貼於聯絡本通知家長。

104.08.28.

申請書

多人使用

附件二

中華民國 年 月 日申請

新北市立新莊國民中學校外服務學習活動申請表					
申請單位	<input type="checkbox"/> 學生(多人申請)		申請人: _____ 年級: _____ 班級: _____ 座號: _____		
	<input type="checkbox"/> 社團		申請人: _____ 社團名稱: _____		
	<input type="checkbox"/> 教師		申請人: _____ 班級: _____		
服務時間	自	年	月	日 時	
	至	年	月	日 時	
				合計 小時	
服務內容 (請詳述)					
服務單位			機構聯絡人		
服務地址			機構電話		
指導老師 (或家長)簽章			連絡電話		
服務學生 <small>(參加人數超過 10 人可以附件方式呈現名單)</small>	班級	座號	姓名	家長同意書	備註
				<input type="checkbox"/> 已附, 同意前往。	
				<input type="checkbox"/> 已附, 同意前往。	
				<input type="checkbox"/> 已附, 同意前往。	
				<input type="checkbox"/> 已附, 同意前往。	
				<input type="checkbox"/> 已附, 同意前往。	
				<input type="checkbox"/> 已附, 同意前往。	
				<input type="checkbox"/> 已附, 同意前往。	
				<input type="checkbox"/> 已附, 同意前往。	
				<input type="checkbox"/> 已附, 同意前往。	
承辦組長		學務主任		校長	

註 1: 此申請表需於活動前一週提出審核, 並於活動前一週之星期五以前交回訓育組檢章。

註 2: 凡參與校外服務學習活動, 一定要檢附家長同意書(每位學生一份)。

家長同意書

多人同行的
服務才要填
每人各填寫
一張

新北市立新莊國民中學校外服務學習活動家長同意書回條

班級		座號		學生姓名	
<input type="checkbox"/> 本人不同意敝子弟參加此活動。若敝子弟在未獲許下擅自參加，請依校規議處。					
<input type="checkbox"/> 本人同意敝子弟自 ____ 年 ____ 月 ____ 日 ____ 時起					
至 ____ 年 ____ 月 ____ 日 ____ 時止，					
參加 _____ 之活動，並囑其服從校外服務學習單位之指導，遵守相關規範與注意自身安全。					
家長簽章： _____					
家長聯絡電話： _____					
導師簽章： _____					
中華民國 ____ 年 ____ 月 ____ 日					

新北市立新莊國民中學校外服務學習活動說明暨家長同意書

申請人或單位		服務名稱	
學生姓名		學生家長	
服務內容			
服務時間	自 ____ 年 ____ 月 ____ 日 (星期__) ____ 時		
	至 ____ 年 ____ 月 ____ 日 (星期__) ____ 時，共 ____ 小時		
服務地點	機構聯絡人		(必填)
	機構電話		(必填)
費用內容與金額	<input type="checkbox"/> 本活動無須繳交任何費用		
	<input type="checkbox"/> 本活動須繳交費用 ____ 元，用途說明： _____		
活動聯絡人(家長、老師)：		聯絡電話： _____	
審核	核准		不核准

註1：本表請在服務學習之前，送回學務處訓育組，才能參與服務學習。

註2：服務完畢繳回1.服務證明書、2.學習成果表，完成本次服務。

服務學習每日上限及注意事項

1.服務時數每日**最高核定6小時**，認列方式將依據教育局公文相關規定調整辦理。

2.請務必一定要提早提出申請。

3.**超過三小時的服務學習**

除了原本的資料外，請至訓育組外資料櫃**拿取**
服務學習內容登記檢核表填寫，以便做審核。

4.請服務學生至少繳交一份服務學習成果表
(可至校網：服務學習專區下載表格)。

年 班 號 姓名：_____

服務學習 內容登記檢核表

服務日期	服務地點	服務時間	服務內容	本次服務總時數 (以一小時為單位)	訓育組 覆核
舉例： 7月5日	動物園	13:00-14:00	人員引導	1小時	
月 日					
月 日					
月 日					
月 日					
月 日					
月 日					
月 日					

家長簽名：

服務單位簽名：

導師簽名：

注意事項：

- 1、服務每日最高以6小時總列，總列方式將依據教育局公文相關規定調整辦理。
- 2、請服務學生至少繳交一份服務學習成果表(可至校網：[服務學習專區](#)下載表格)。

服務學習申請流程：



服務完成交回二項表格

- ▶ 1服務證明。
 - ▶ 2服務學習成果表。
- (成果表先給導師簽名)

★八、九年級學生在暑假期間（每年7月31日之前）施作者，請務必將成果交給導師登錄

★補登錄時間至每年9月30止(以公文公告為主)，逾期將無法受理，請務必完成。

(※學務處複核後交給班級導師，以輸入服務時數)

服務證明書

新北市立新莊國民中學____年____班學生_____

於中華民國____年____月____日參加_____主辦

之_____服務學習活動

積極服務 主動參與 表現優異

服務時數達____小時 特頒此證書 以茲鼓勵

蓋服務單位證明章

學務處複核

中 華 民 國 年 月 日

新款服務證明書----需要服務單位及訓育組核章再交給導師!!!!

服務完成後給導師的東西(2個)

附件五
 個人 社團
 團體 課程
 新北市立新莊國民中學 服務學習活動成果表

申請人 或單位	班級: 809 座號: 26 姓名: 張芷祐
參加本次服務之團體人員名單	邱鈺庭, 林佳嫻, 陳品伶, 李孟純, 葉依琳, 張芷祐, 張芷祐
服務之對象或團體單位	圖書之家
服務學習內容	照顧小孩, 哄小孩睡覺
服務日期時間	日期: 104年11月7日至104年11月7日 時間: 10:15至2:15 共計4小時 備註:
服務活動照片或成果與心得	<p>1. 說明這一次服務學習對你有什麼意義? 請說出你的想法。(100字以上)</p> <p>這次的服務讓我看到那些小孩每天要吃幾百上萬次, 早早被丟棄, 我們有的會照顧他, 有的會生病, 而且他們天生有病, 如果哪天覺醒不開了... 真的像可憐的小人, 我們還一直陪他!</p> <p>2. 在這次服務學習中, 你所做的內容, 請寫出檢討、感想與心得。(100字以上)</p> <p>看到那些小孩真的有些難過, 每個人都知道, 孩子生來就是為我們好, 我們還完全忽略他, 我們是為我們好, 我們還完全忽略他! 不知道他! 有父母最擔心, 我們還一直陪他! 我們還一直陪他! 我們還一直陪他!</p> <p>3. 服務活動照片: (請附照片說明)</p> 
導師	訓育組 教師李慕明 學務主任

※ 本表請與校外服務證明書一起交給導師審閱後蓋初審章。
 ※ 將時數登記在個人服務時數紀錄卡, 再將本表交到學務處即可完成服務學習。

(※此表提供給服務機構認證之參考—證明書驗證後不必繳交, 請學生妥善保管)

服務證明書

新北市立新莊國民中學學生 羅于瑩
 於中華民國 105 年 1 月 2 日參加 _____ 主辦之 新北市立圖書館新莊分館 服務學習活動
 積極服務 主動參與 表現優異
 服務時數達 4 小時 特頒此證書 以茲鼓勵

蓋服務單位證明章



中華民國 105 年 () 月 2 日

複習注意事項

1. 校外申請一定要提早提出申請。
2. 校外申請單位一定要符合
政府機關(構)、法人或經政府立案之人民團體
所舉辦之活動。
3. 回來後，把成果表給導師簽名完交回訓育組，並把單位核章的服務證明給訓育組再核章，就可交給導師KEY入系統囉。
4. 國中三年（五學期至少要三學期）做滿六小時服務
時數 上學期是8月1日-1月31日、
下學期是2月1日-7月31日。
5. 一天服務時數最多不得超過6小時，如做超過3小時以上，除成果表外，需拿表格詳列檢核。

網路下載服務學習相關資料

家長會

退休教職員聯誼會

本校教育學習專區

本校課程計畫

教師公開授課專區

資優教育專區

服務學習專區

防災教育專區

家庭教育專區

永續校園環境教育

臺灣母語日專區

校園生態

校園的美

師生作品

會議紀錄

校務會議

行政會議

領域社群會議

校內評量資訊

定期評量(段考)

九年級複習評量

英語成就能力測驗(109上)

日期	標題	資料群組
2020-08-31	轉知本校籃球隊家長後援會辦理國小籃球俱樂部活動招生資訊 (PDF)	學務處
2020-08-21	新莊國中109年暑假期間出國旅遊史調查表 (PDF)	教務處
2020-08-05	本校109學年度七年級英語資優社團招生簡章 (PDF)	教務處
2020-09-01	轉知 教育部國民及學前教育署109學年度「戶外教育優質教案徵選辦法」1份	學務處
2020-08-19	109學年度第一學期行事曆	教務處
2020-08-31	為配合交通部推動「9月1日路口安全大執法」，請參閱附件	學務處
2020-08-28	身心障礙臨時人員公開甄選錄取公告	總務處
2020-08-27	轉知 財團法人新北市靈鷲山慈善基金會辦理「第18屆靈鷲山首仁獎」	輔導處
2020-08-19	109學年度第一學期課程準備日	教務處
2020-08-27	轉知國立清華大學數學系承辦教育部109學年「高中學生科學研究人才培育計畫-數學組」招生簡章	輔導處
2020-08-26	「臺灣教學資源平台計畫：戶外教育跨領域課程規劃研習」教師培訓研習	教務處
2020-08-24	新莊國中學生行動載具使用管理規定	學務處
2020-08-24	109學年度第1學期友善校園週 教育宣導活動	學務處
2020-08-21	轉知 新北市109年度假日藝術學校『新北好玩美·假日藝遊趣』實施計畫」1份，歡迎大家踴躍參加。	學務處
2020-08-20	親子天下辦理2020教育創新國際年會	教務處
2020-08-19	新北市衛生局網癮防治教育訓練	輔導處
2020-08-19	國立臺灣師範大學第16屆國家地理知識大競賽	教務處
2020-08-17	深坑國中辦理「教學簡報設計術」研習	教務處
2020-08-17	台北科技大學開辦「C/C++ 大學程式設計先修檢測-週六課程」及「PHP 網頁設計認證-週六課程」	教務處
2020-08-17	國立臺灣師範大學辦理「109年國中教育會考命題研習會」	教務處

[更多...](#)

公文附件下載

地方教育發展基金會計系統
教育局webmail信箱
新北市政府
新北市教育局
新北市國中小課程計畫備查網
新北市親師生平台
新北校園通APP

資訊素養宣導網站

全民資安素養網
資訊素養與倫理
iWIN網路內容防護機構
資通安全暨防制濫發郵件宣導
中小學網路素養與認知網站
認識智慧財產權

教育局宣導推播

停課不停學 LEARNING MONITOR
學習送到家
新北市 親師生平台

2019環保耶誕頌



網路下載服務學習相關資料

::: [首頁](#) [登入](#) [網站導覽](#)



人文 尊重關懷
適性 潛能開發
宏觀 國際視野
卓越 優質表現

New Taipei Municipal Xinzhuang Junior High School

新莊國民中學



[認識學校](#)

[行政單位](#)

[校內刊物](#)

[計畫與表格](#)

[行事曆](#)

[活動相簿](#)

[獎助學金](#)

[評量題庫](#)

[榮譽榜](#)

[建議指教](#)

首頁 / [服務學習專區](#)

服務學習專區

可參考服務學習地點(僅提供參考)

[新北市立新莊國民中學服務學習其他表格\(班級、同學參考使用\)](#)

[新北市立新莊國民中學服務學習申請方式及申請用表格](#)

[新北市立新莊國民中學服務學習實施方案](#)

[新北市立新莊國民中學服務學習實施計畫](#)

569759

新北市立新莊國民中學 XINZHUANG JUNIOR HIGH SCHOOL

校址：242301 新北市新莊區中正路211號 總機：(02)2276-6326 [分機]，[建議與指教]

學生課程專線：(02)2276-6326轉321、221、220、222

網路下載服務學習相關資料



首頁 / 服務學習專區

新北市立新莊國民中學服務學習申請方式及申請用表格

字體大小調整 小 大

- 1.各項服務學習細節與方式之規定,如附件。
- 2.校內社團或校內老師請注意,若您要辦理全班或社團統一的服務學習,依照服務學習實施方案,注意事項如下:
 - (1)校內請提供實施計畫。
 - (2)校外請事先填寫校外服務學習請示單及校外服務學習活動申請表。
 - (3)校外服務學習活動說明暨家長同意書。
 - (4)服務完成請填寫成果表並交回訓育組。
- 3.各項申請表格:

請參考下載,或至學務處索取,

 - (附件1)服務申請書(團體)。
 - (附件2)服務家長同意書。
 - (附件3)服務學習時數證明書。
 - (附件4)服務學習成果表。
 - (附件5)服務申請書(個人)。
- 4.相關申請方式請參考服務學習實施方案規定

- (附件1)服務學習團體申請書.doc
- (附件2)服務學習團體家長同意書.doc
- (附件3)服務學習成果表.doc
- (附件4)服務學習時數證明書.doc
- (附件5)服務學習個人申請書.doc

歡迎大家來到新莊國中

- ▶ 有任何服務學習相關問題，歡迎來學務處訓育組找我們!!
- ▶ 想要參加**管樂團**、**弦樂團**、**直笛團**、**童軍團**的同學，歡迎來學務處訓育組找我們!!

